

“LAVORI DI SISTEMAZIONE, AMMODERNAMENTO E MANUTENZIONE STRAORDINARIA DELLA RETE VIARIA PROVINCIALE DI TARANTO RELATIVA ALL'AEROPORTO DI GROTTAGLIE”

DESCRIZIONE DEGLI INTERVENTI

I lavori consistono nel miglioramento funzionale della rete viaria esistente, mediante l'allargamento di tratti di viabilità e la realizzazione di un nuovo tronco.

SCHEMA DI PROGETTO TRATTO IN ADEGUAMENTO S.P. N. 80:

Sulla rotatoria n. 4 sono stati innestati quattro bracci per il collegamento del tratto in adeguamento della S.P. n. 80 a due viabilità secondarie esistenti a servizio di frontisti ed al tratto verso lo svincolo esistente della Strada Statale n. 7. Sulla rotatoria n. 1 si innestano cinque bracci: il progetto prevede la demolizione e ricostruzione dell'attuale opera di scavalco del Fosso Genzano in considerazione dell'inadeguatezza della luce rispetto alle portate dello stesso Canale, nonché della larghezza dell'impalcato rispetto alla sezione stradale di progetto. E' previsto lo spostamento di tutte gli elementi che interferiscono con l'allargamento della sede stradale per l'adeguamento alla Categoria C1. Lungo lo sviluppo del tratto in adeguamento della S.P. n. 80 è prevista la realizzazione di due piazzole di sosta, una per ogni senso di marcia.

NUOVO TRONCO TRA LA ZONA PIP DI MONTEIASI E LA S.P. N. 83:

Sulla rotatoria n. 2 si innestano quattro bracci: lungo lo sviluppo del tratto ex-novo di raccordo tra la S.P.80 e la S.P. n. 83 si è prevista la realizzazione di due piazzole di sosta, una per ogni senso di marcia. E' stato realizzato un tombino stradale per l'attraversamento del nuovo tratto di strada sul Canale Colatore Fosso Monache.

I precedenti accessi diretti sulla strada sono stati eliminati, sbarrando le immissioni dirette, e sono stati sostituiti da viabilità complanari che garantiranno l'accesso alle proprietà da parte dei frontisti.

ADEGUAMENTO S.P. N. 83:

Il tracciato del tratto in adeguamento è stato distaccato dalla precedente Strada Provinciale per consentire di conservare interamente la sede stradale esistente, da destinare a viabilità complanare a servizio degli accessi dello Stabilimento Alenia. Sulla rotatoria n. 3 si innestano quattro bracci.

LUOGO DI ESECUZIONE: Grottaglie (TA)

COMMITTENTE: Provincia di Taranto

IMPORTO DEI LAVORI: € 7.768720,50

SERVIZI EFFETTUATI: -PROGETTAZIONE PRELIMINARE

-PROGETTAZIONE DEFINITIVA

-PROGETTAZIONE ESECUTIVA

PERIODO DI ESECUZIONE DEI LAVORI: 2008-2019

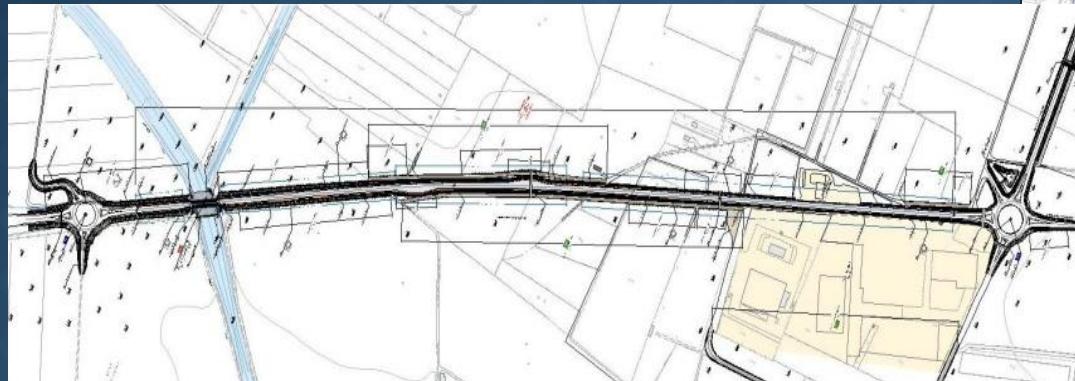
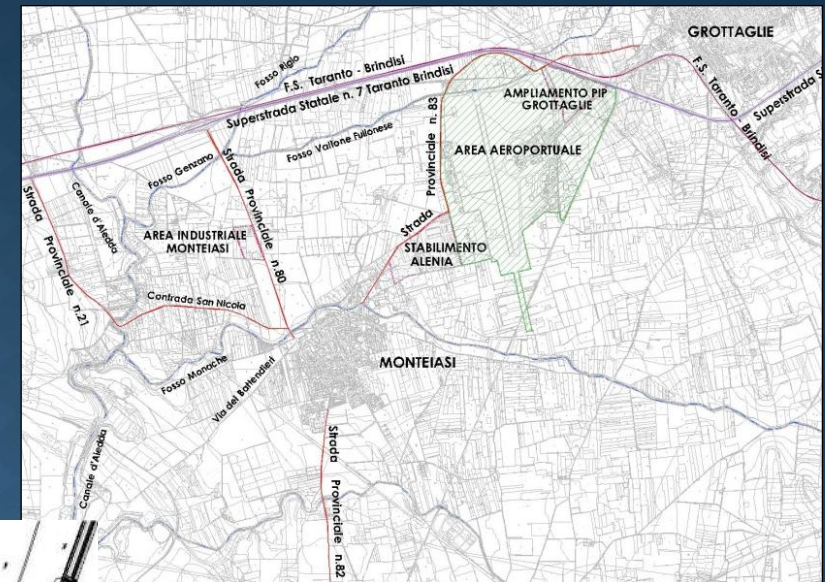

TRATTO IN ADEGUAMENTO S.P. N.80



TRONCO TRA LA ZONA PIP DI MONTEIASI E LA S.P. N.83

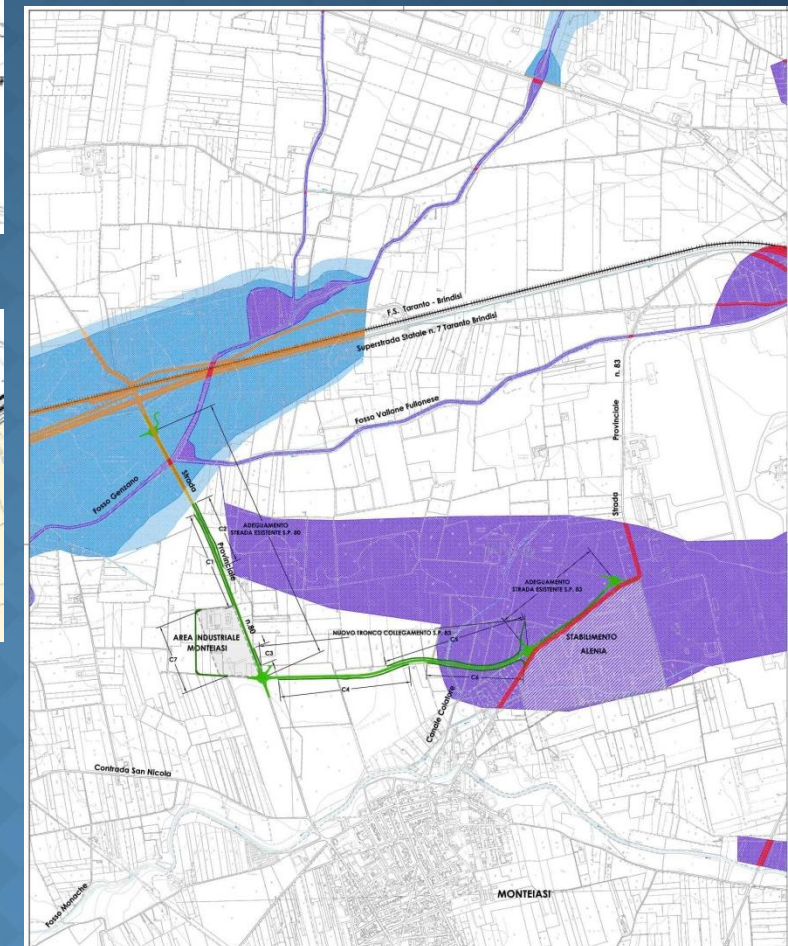

LEGENDA

	TRATTI DI STRADA ESISTENTI DA ADEGUARE
	TRATTI DI STRADA EX-NOVO
	INTERSEZIONI STRADALI DI PROGETTO
	STRADE COMPLANARI DI PROGETTO
	RETE IDROGRAFICA ESISTENTE
	AREE AD ALTA PERICOLOSITA' IDRAULICA
	AREE A RISCHIO MOLTO ELEVATO



Intersezione S.P. 80 con fosso Genzano



Intersezione S.P. 80 con fosso Monache



Intersezione 1 S.P. 83 con Fosso Vallone Fullonese



Intersezione S.P. 83 con Superstrada Statale n. 7 e linea F.S.

ADEGUAMENTO S.P. 83